

JOSÉ VUELVE CON PUNCHE AL COLE

En una
institución
educativa
pública



**¡Garantiza oportunamente
la matrícula de tu hijo(a)!**

EDUCACIÓN INICIAL-EBR

Al momento de la matrícula,
la madre de José trajo los
documentos requeridos.



MATRÍCULA REGULAR

En un plazo no menor de 30 días antes del inicio de la matrícula, se debe publicar:

FECHAS DE INICIO Y FIN DEL PROCESO DE MATRÍCULA

NÚMERO DE VACANTES PARA CADA GRADO

RELACIÓN DE DOCENTES NOMBRADOS 2017

- Si se cuenta con hermanos matriculados en la I. E.
- Residencia en la zona de ubicación de la I. E.

PRIORIDADES PARA EL INGRESO A LA INSTITUCIÓN EDUCATIVA

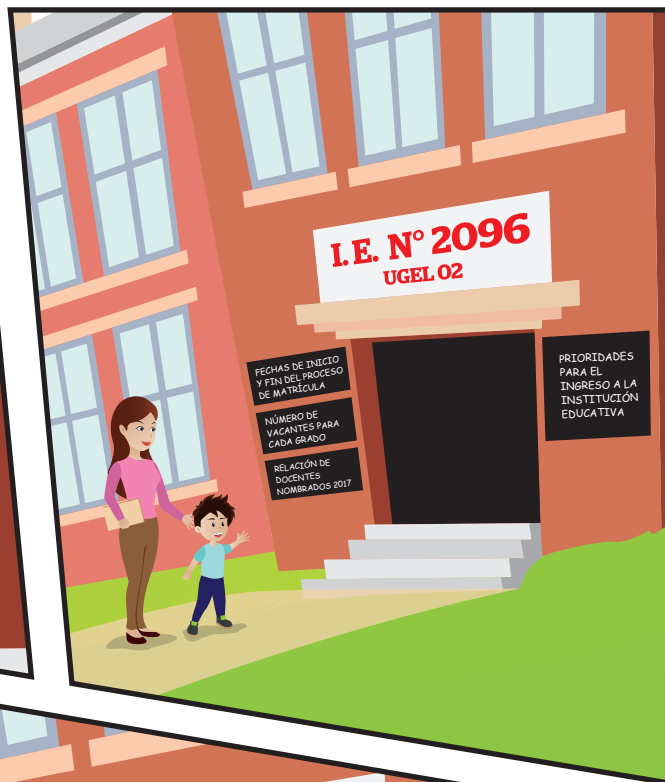

La matrícula de José no está condicionada a:



Compra
del uniforme



Pago de la cuota
ordinaria o
extraordinaria
a la APAFA



Pago de rifas,
colectas o cualquier
apoyo económico
a la I. E.



Evaluación de
ingreso o prueba
de selección



Compra de textos
escolares

TRASLADO

I. E. de origen

I. E. de destino

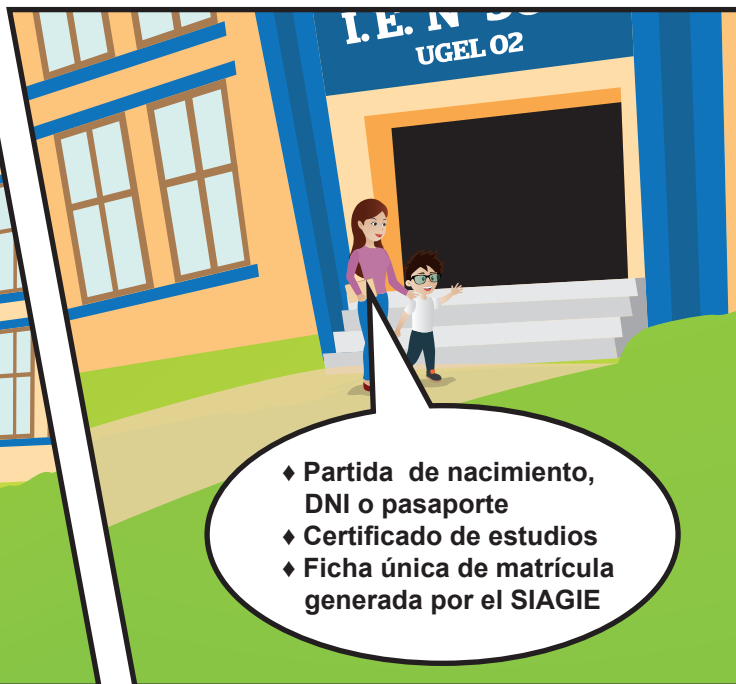
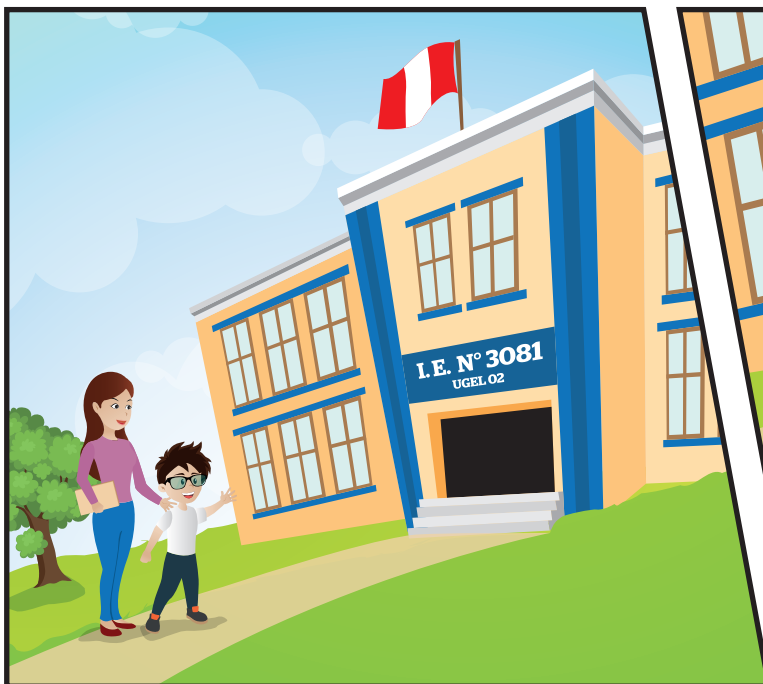

ACTUALIZACIÓN DE DATOS

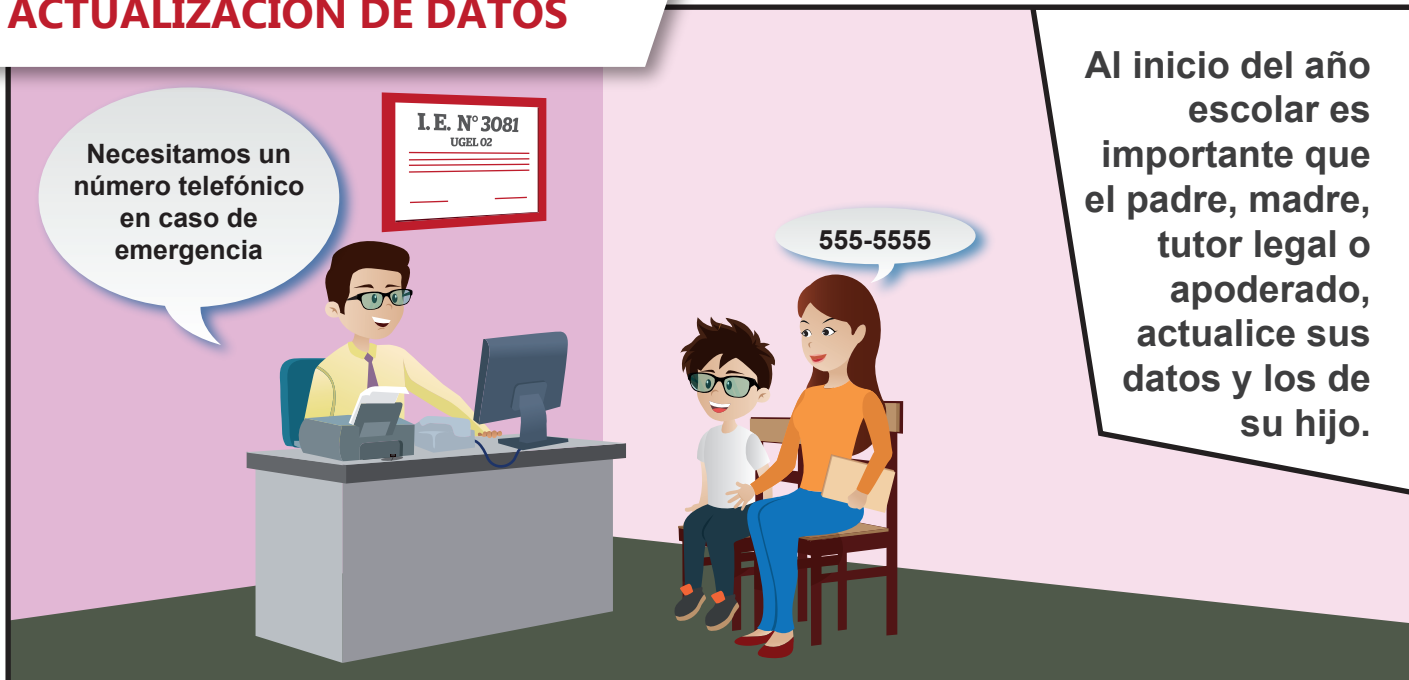

Las clases de José inician el 13 de marzo



Directora UGEL 02:
Doris Martha Melgarejo Herrera

Equipo de Participación y Comunicación
Coordinador:
Wilfredo Ronald Gonzales Portales

Diseño y Diagramación:
Alex Junior Villanueva Orbegozo

Corrección de Estilo:
Lisbeth Indira Lima Anco

www.ugel02.gob.pe
contacto@ugel02.gob.pe
Central: 615 5800
Anexo: 16014