

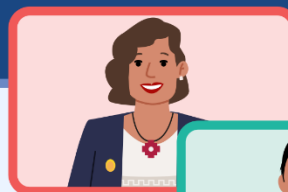

ATA

**Asistencia
Técnica
Articulada**



Asistencia técnica:

Orientaciones sobre el Nuevo SIAGIE (módulo de matrícula)



Dirigido a:

Directores y personal administrativo de II. EE. públicas y privadas de Educación Básica Especial y especialistas de matrícula, SIAGIE y estadística de DRE/GRE y UGEL

DRE/GRE convocadas:

Todas las DRE/GRE en el ámbito nacional

UGEL convocadas:

Todas las UGEL de las DRE/GRE convocadas



Jueves 19 de enero



10:00 horas

INGRESA AQUÍ

<https://edutalentos.pe/saladigital4/>

Soporte técnico videoconferencias: difoca06@minedu.gob.pe / (+51) 979751080

Para una buena videoconferencia, asegúrate de contar con:
computadora o celular, parlantes, micrófono y conexión a internet de 2Mb.



PERÚ

Ministerio
de Educación



Gobierno del Perú



**BICENTENARIO
DEL PERÚ
2021 - 2024**